

# Giovani Genomici

50 SINCE 1974  
AT YOUR SIDE

**Intermizoo**<sup>®</sup>  
Dal 1974 a fianco degli allevatori

4° gruppo 2024

Tori Intermizoo con obiettivi di selezione innovativi:  
per risultati sorprendenti!

IT019992467565 · GO-FARM GRINDER PP ET CF TY TV TL TM WF

Nato il 20/01/2023 · **ECUADOR x GEYSER P x PACKARD**

Paillette Pistacchio  
F 2339

K-Caseina **AE**  
 $\beta$ -Caseina **A1A2**

$\beta$ -Lattoglobulina **AB**  
Tripla aAa: **234165**

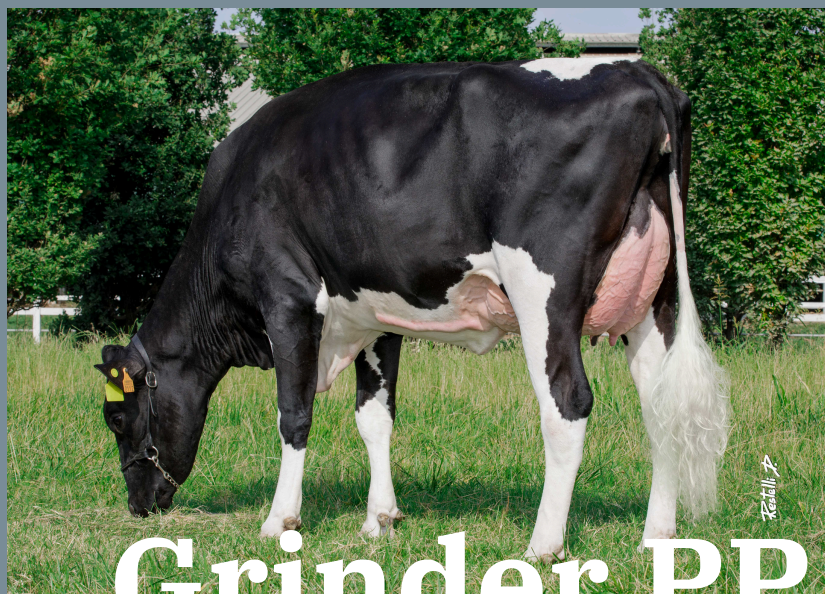

Madre di Grinder PP:  
*GO-FARM NIKAYET*

## Grinder PP



**PRO  
CASEUS +**



**FACILITÀ  
PARTO**



**OK  
ROBOT**



**HH  
FREE**

GPFT: +4653

Proteine %: +0,34

I. Cellule Somatiche: 113

I. Velocità Mungitura: 105

*Dati ANAFIBJ 04/2024*

**Il miglior toro  
Polled PP  
disponibile in Italia**

La bisnonna è *GO-FARM NATASHA*, asciutta per la  
sesta lattazione, madre del toro provato *NIKKA*.  
Deriva da *TIRSVAD O-MAN NEBLINA*:  
famiglia di forte impatto che ha dato tori  
come *NEBULA* e molti altri.

# Giovani Genomici

50 SINCE 1974  
AT YOUR SIDE

**Intermizoo**<sup>®</sup>  
Dal 1974 a fianco degli allevatori

4° gruppo 2024

Tori Intermizoo con obiettivi di selezione innovativi:  
per risultati sorprendenti!

IT019992460254 · CRISTELLA ORFEO ET TL TM TV TY CF WF HH6C

Nato il 04/02/2023 · **MONTEVERDI x ENTITY x IMAX**

Paillette Rossa  
F 2337

K-Caseina **AB**  
 $\beta$ -Caseina **A1A2**

$\beta$ -Lattoglobulina **AA**  
Tripla aAa: **243615**



ORFEO

Orfeo



**PRO CASEUS +**



**MATERIA UTILE**



**LONGEVITÀ**



**FACILITÀ PARTO**

GPFT: +4915

Pro Caseus+: 111

ICM - Mammella: +2,15

Arti & Piedi: +2,62

*Dati ANAFIBJ 04/2024*

**Eccezionale su Mammella, Arti & Piedi e Materia utile.**

**Discende da una nuova e solida famiglia di vacche dell'allevamento Cristella. La nonna ha un record produttivo di 159 q.li in terza lattazione.**